

Ansicht

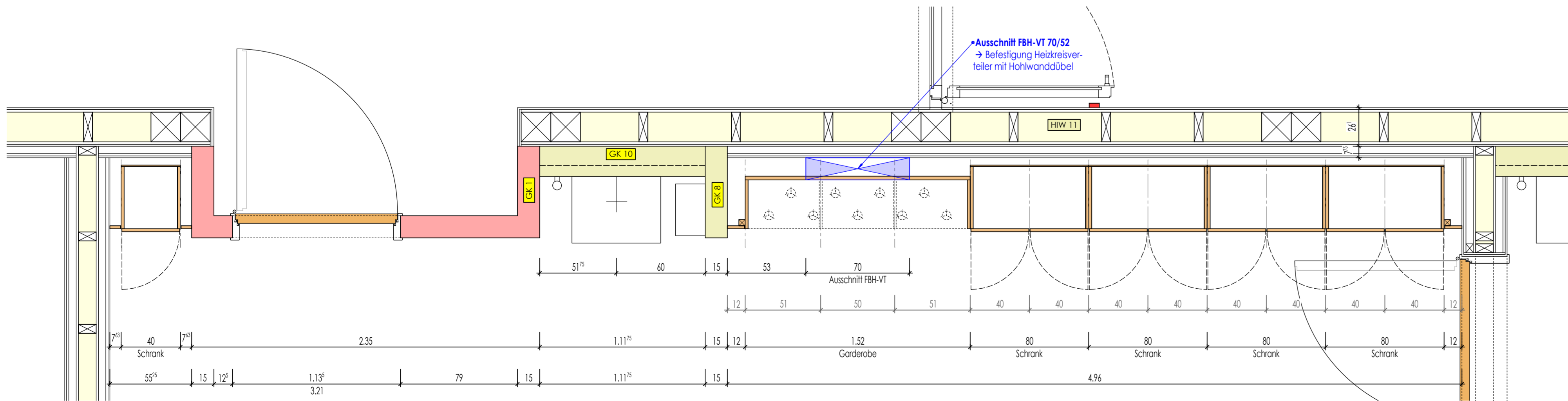

Grundriss

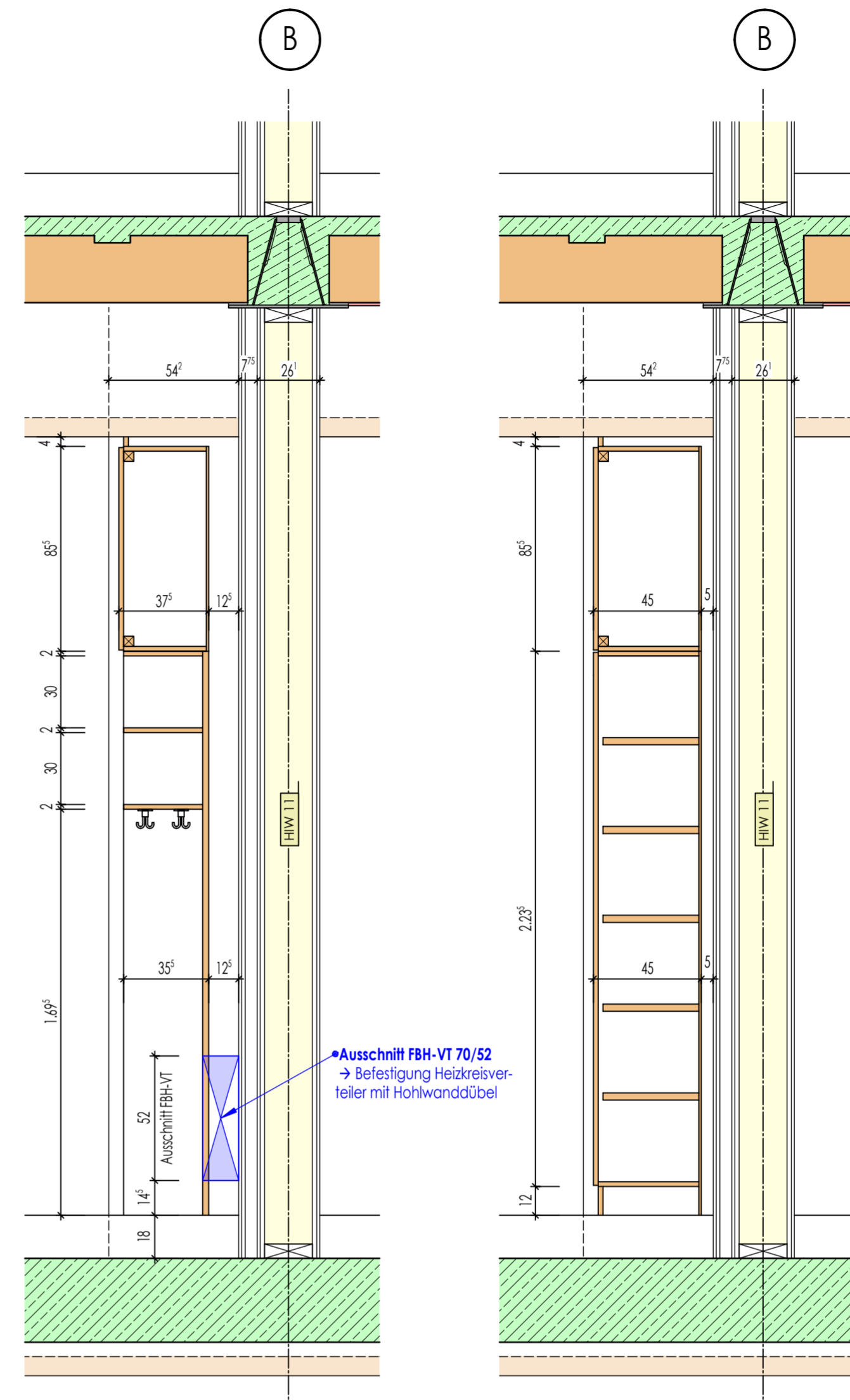

Schnitt - Garderobe

Schnitt - Schrank

LEGENDE:

- RFB. = ROHFUSSBODEN
- FFB. = FERTIGFUSSBODEN
- ROK. = ROHFUSSBODENoberkante
- FOK. = FERTIGFUSSBODENoberkante
- WD = WANDDURCHBRUCH
- DD = DECKENDURCHBRUCH
- BD = BODENDURCHBRUCH
- KLB = KERNLOCHBOHRUNG
- WS = WANDSCHLITZ
- OK. = OBERKANTE
- UK. = UNTERKANTE
- U. = ÜBER
- Ü. = ÜBER
- BR = BRÜSTUNG
- ST = STURZ
- H = HEIZUNG
- L = LÜFTUNG
- S = SANITÄR
- ELT = ELEKTRO
- HK = HEIZKÖRPER
- RR = REGENFALLROHR

- Dämmstoff
- Trockenbau
- Trockenbau F30
- Trockenbau F90
- Stahlbeton
- WU-Beton
- Fertigteil
- Sichtbeton-Oberfläche

±0.00 = 543.00 ü.NHN
ALLE MASSE IN cm UND m
DIE VERMASSUNG DER TÜRHOHEN
BEZIEHT SICH VON OK FFB BIS UK STURZ

| | | | |
|-------------|-------------------------------------------------------------------------------------------------|------------------------------------------|------------|
| 01.10.2025 | a | Schnitt-Garderobe oberen Korpus geändert | M.Preiß |
| 23.01.2026 | b | Öffnungsrichtungen vom Schrank ergänzt | M.Schlecht |
| | | | |
| | | | |
| Geändert am | Index | Änderungen | Name |
| Bauherr | Landkreis Reggen vertr. d. Herrn Landrat Dr. Raith Poschetsrieder Straße 16, 94209 Reggen | | |
| Bauobjekt | Ersatzneubau der Staatlichen Berufsschule mit FOS in Reggen | | |
| Bauort | Am Riedberg 1, 94209 Reggen | | |
| Bauteil | Klassenz.-Schreiner-Möbel Raum EG-054-BA1 | | |
| | Datum | Name | Massstab |
| Gezeichnet | 30.09.2025 | M.Preiß | 1:20 |
| Gesehen | | | |
| Geprüft | | | |

| | | | |
|-------------------------------------------------------------------|--|--|------------|
| Beilage zum Leistungsverzeichnis Beilage-Nr. / Bauteil / Datum | | | Plan - Nr. |
| 2020-045B APL 167b | | | APL167b |
| KLZ-Möbel EG-054 - BA1 23.01.2026.pdf | | | |

Klassenzimmer EG-054